

日税研通信ゼミ

オンライン申請のご案内

申請は簡単！受講記録も自動登録

申請

審査

認定

対象出版物等の

①内容に関するレポート
(1,000字程度)

又は、

②自ら執筆した寄稿論文
を提出。

審査料は、当センターの
賛助会員は **無料** です。

※賛助会員以外の方は、
1レポートにつき1,500円です。
ただし、日本税理士共済会
の共済会員も当分の間無料
です。

1レポートあたり

4時間の研修受講時間
認定を受けられます。

ただし、1事業年度(4月1日
～3月31日)に受講認定を受け
られる時間は24時間(6レ
ポート)を限度とします。

対象出版物等とは

- (1) 「税研」、「日税研論集」、「税務事例研究」
- (2) (1)に掲げるもの以外の日本税務研究センターの出版物等(メールマガジンを含む)
- (3) 日本税理士会連合会、税理士会(税理士政治連盟を含む。)又は支部(県連合会及び支部連絡協議会を含む。)の会報(論壇、特別寄稿その他これに類するものと認められたものに限る)

上記(1)～(3)に掲げる出版物等に掲載又は公開された論文、資料、情報等が対象となります。

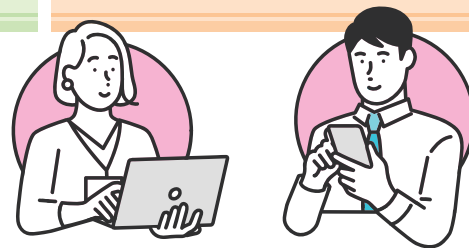

オンラインでの申請方法

「通信ゼミ申請フォーム」へアクセスし、必要事項を入力してください。

URL : <https://www.jtri.net/report/apps/entry>



※上記サイト内「日税研通信ゼミの詳細」をご確認のうえ、申請をお願いいたします。

※当センターのHPからもアクセスが可能です。

※郵便の場合は、研修受講時間認定申請書をレポートに添え、当センターへお送りください。

認定形式

- ① **レポート提出 (添付)** … PDF ファイルを添付し、申請する。
- ② **レポート提出 (入力)** … 専用フォームに入力し、申請する。 ※1000字程度
- ③ **対象出版物等への掲載** … 掲載された出版物のタイトル等を入力し、申請する。

通信ゼミ申請フォーム

「*」は必須項目です。

申請日*	2022-01-31		
氏名*		税理士登録番号* (先頭0なし半角数字)	
事務所所在地*			
電話番号* (半角数字とハイフン)		メールアドレス*	[再入力] <input type="text"/>
所属税理士会*	税理士会 ▾	会員区分*	<input type="radio"/> 日税研賛助会員 <input type="radio"/> 日本税理士共済会 (制度加入者) <input type="radio"/> どちらでもない
認定形式*	<input checked="" type="radio"/> レポート提出(添付) <input type="radio"/> レポート提出(入力) <input type="radio"/> 出版物への掲載 ※選択すると記入枠が表示されます。		

「レポート提出(添付)」の場合の記入枠

レポートテーマ*			文字数 脚注を含む	<input type="text"/>
参考とした出版物*	<input type="radio"/> 税研 <input type="radio"/> 税務事例研究 <input type="radio"/> 日税研論集 <input type="radio"/> 日税研出版物(メルマガ含む) <input type="radio"/> 日税連会報 <input type="radio"/> その他			
	巻号数等*	<input type="text"/>	発行年月* 年 <input type="text"/> 月 <input type="text"/>	参照頁* P <input type="text"/> ~ P <input type="text"/>
	記事・論文名*			
添付ファイル ※PDF形式に限る。ファイルサイズは5MBまで。 PDF作成について				

事務局連絡欄

申請を進めるには「確認する」をクリックしてください。

[申請せずに戻る](#)

[確認する](#)

※上記は「レポート提出(添付)」を選択した場合に表示される画面です。